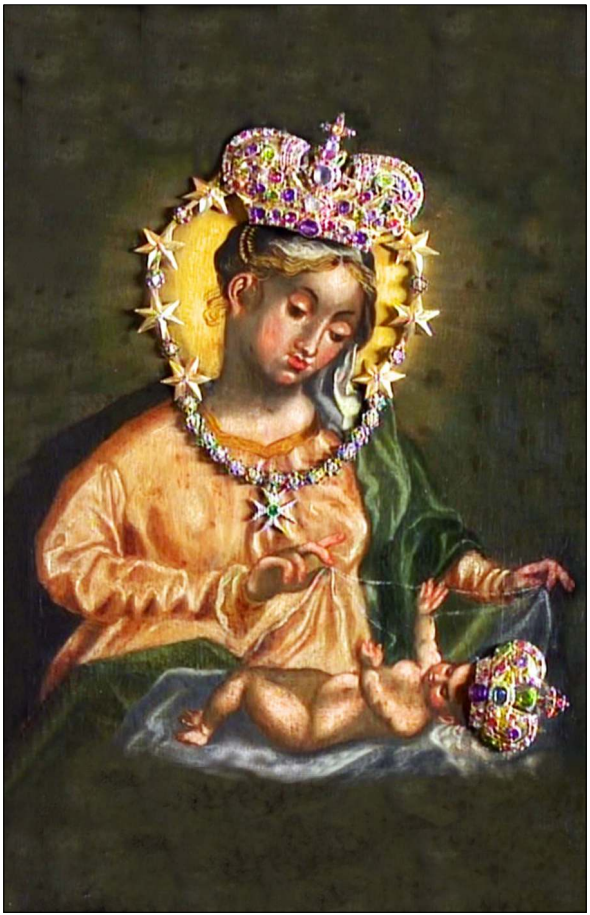

Bestattung Buchsteiner Wallmann, Salzburg, Fürbergstraße 19, Tel. 640678

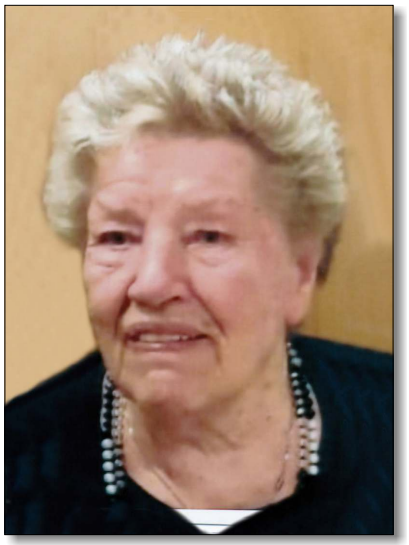

Elfriede Brenner

* 27. September 1937
† 11. November 2019

Wenn die Kraft zu Ende geht,
ist Erlösung Gnade.

Die Verabschiedung findet am Dienstag,
dem 19. November 2019, um 11.00 Uhr in
der Zeremonienhalle beim Krematorium
am Kommunalfriedhof Salzburg statt.

In liebevoller Erinnerung

Ingrid und Hansi mit Familie

Alexander und Lea mit Familie

Jovan mit Familie